

## STRUKTURA ROZDYSPOWANIA GRUNTÓW KOMUNALNYCH

lp	OSOBA	TYTUŁ	2005		2006	
			POW. (mkw)	WARTOŚĆ GRUNTU (zł)	POW. (mkw)	WARTOŚĆ GRUNTU (zł)
1	Jednoosob. sp. gm.	użyczenie	15 861	99 765,69	15 861	99 765,69
2	Jednoosob. sp. gm.	użytkowanie wiecz.	4 165	26 197,85	4 165	26 197,85
3	Jednostki i zakł. budż.	trwały zarząd	4 205 313	25 273 864,76	5 439 951	31 213 118,75
4	Osoby prawne i fizyczne	użytkowanie wiecz.	828 526	4 397 542,53	817 237	4 339 320,42
5	Spółdzielnie mieszkaniowe	użytkowanie wiecz.	1 285 016	7 751 196,61	1 242 626	7 451 698,73
6	Ogrody działkowe	użytkowanie wiecz.	460 951	1 752 535,09	460 951	1 752 535,09
7	Zasób		10 663 658	66 547 538,45	9 837 856	67 096 536,92
<b>RAZEM</b>			<b>17 463 490</b>	<b>105 848 640,98</b>	<b>17 818 647</b>	<b>111 979 173,45</b>

*tablica nr 1*

### Struktura ilościowa rozdysponowania gruntów komunalnych

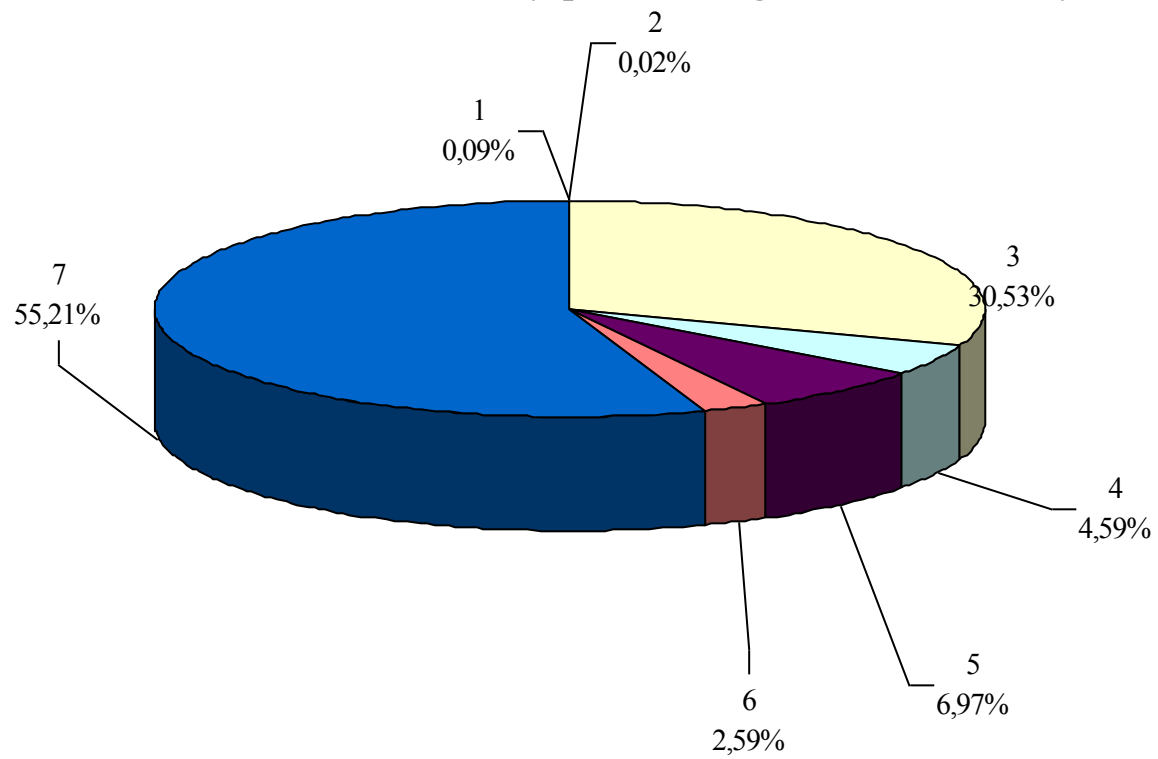

### Struktura wartościowa rozdysponowania gruntów komunalnych

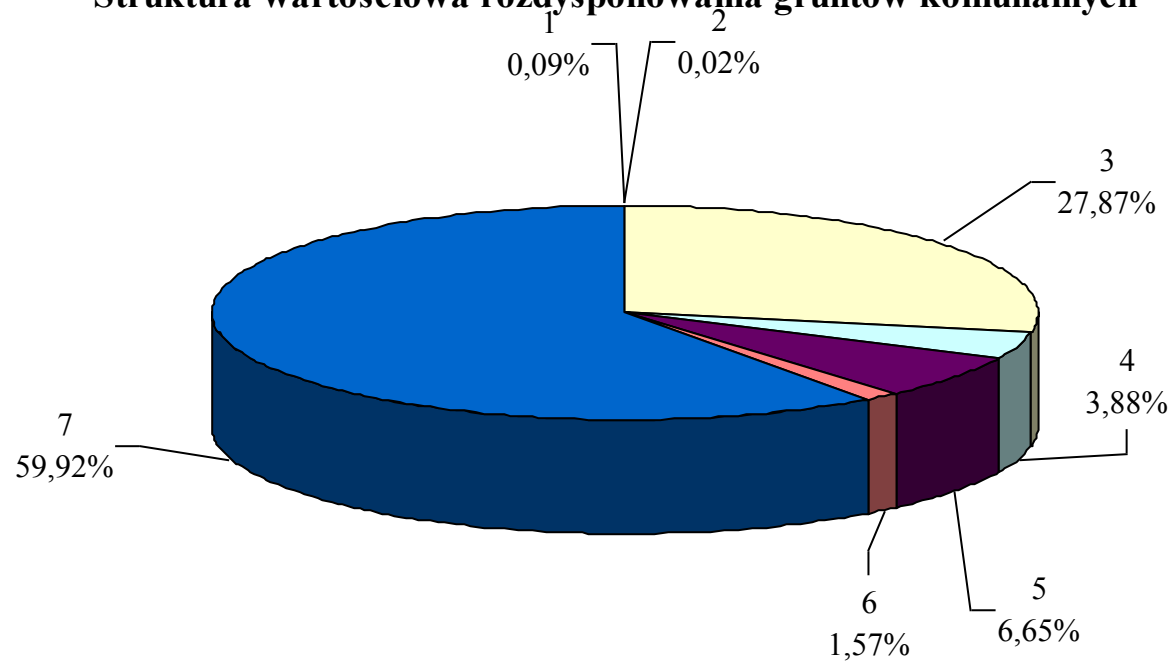

### Struktura posiadanych przez jednostki i zakłady budżetowe nieruchomości

		2005 r.				2006 r.			
		pow. gr.	wart. gr.	wart. bud. i skl. budowl.	wart. nier.	pow. gr.	wart. gr.	wart. bud. i skl. budowl.	wart. nier.
lp.	Nazwa jednostki	( mkw )	( zł )	( zł )	( zł )	( mkw )	( zł )	( zł )	( zł )
1	Szkoły podstawowe	198 823	1 481 069,89	20 214 822,45	21 695 892,34	198 823	1 481 069,89	20 427 728,75	21 908 798,64
2	Szkoły ponadpodstawowe	52 528	723 566,05	35 772 726,15	36 496 292,20	1 272 922	6 640 646,22	35 579 978,61	42 220 624,83
3	Przedszkola	81 042	521 173,06	12 446 547,81	12 967 720,87	80 933	520 757,92	12 184 136,71	12 704 894,63
4	TOSiR	125 332	605 066,33	17 194 712,08	17 799 778,41	125 332	605 066,33	17 165 385,60	17 770 451,93
5	Izba Wyrzeźwień	3 398	64 920,00	144 604,00	209 524,00	3 398	64 920,00	144 604,00	209 524,00
6	MZC	205 628	1 686 759,33	1 555 215,53	3 241 974,86	205 628	1 686 759,33	1 555 215,53	3 241 974,86
7	ZSOK	117 977	98 995,35	2 857 691,90	2 956 687,25	117 977	98 995,35	4 780 473,31	4 879 468,66
8	TRCKiOT	546	9 658,64	1 517 080,22	1 526 738,86	546	9 658,64	1 517 080,22	1 526 738,86
9	Pałac Młodzieży	25 660	312 931,70	1 710 403,00	2 023 334,70	25 660	312 931,70	1 963 298,00	2 276 229,70
10	Dom Pomocy Społecznej	20 489	84 209,79	781 218,00	865 427,79	20 489	84 209,79	781 218,00	865 427,79
11	Dzienny Dom Pomocy Społecznej	0	0,00	0,00	0,00	0	0,00	0,00	0,00
12	MOPS	557	1 114,22	1 024 168,02	1 025 282,24	557	1 114,22	1 030 930,85	1 032 045,07
13	Targowiska Miejskie	412	1 091,98	2 997 449,98	2 998 541,96	412	1 091,98	3 179 739,98	3 180 831,96
14	TZDM	3 315 597	18 986 262,62	62 754 101,38	47 577 116,81	3 315 597	18 986 262,62	70 609 744,14	47 577 116,81
15	Bursa Międzyszkolna	2 410	37 065,80	2 812 230,28	2 849 296,08	16 763	59 654,76	4 211 991,44	4 271 646,20
16	Dom Dziecka Nr 1	2 896	72 400,00	44 769,45	117 169,45	2 896	72 400,00	44 769,45	117 169,45
17	Dom Dziecka Nr 2	4 630	106 490,00	314 674,65	421 164,65	4 630	106 490,00	428 680,54	535 170,54
18	Specjalny Ośrodek Szkolno - Wychowawczy	28 386	121 080,00	2 026 086,78	2 147 166,78	28 386	121 080,00	2 026 086,78	2 147 166,78
19	Tarnowskie Centrum Edukacji	7 307	109 600,00	1 615 800,86	1 725 400,86	7 307	109 600,00	1 615 800,86	1 725 400,86
20	Dom Pomocy Społecznej dla Osób Przewlekłe Somatycznie Chorych	9 267	139 000,00	1 457 451,49	1 596 451,49	9 267	139 000,00	2 708 929,95	2 847 929,95
21	Pogotowie Opiekuńcze	618	9 270,00	125 173,09	134 443,09	618	9 270,00	125 173,09	134 443,09
22	Specjalistyczna Poradnia Profilaktyczno Terapeutyczna	614	18 420,00	571 180,00	589 600,00	614	18 420,00	571 180,00	589 600,00
23	Zarząd Komunikacji Miejskiej	0	0,00	36 955,29	0,00	0	0,00	36 955,29	0,00
24	Powiatowy Urząd Pracy	1 196	83 720,00	537 066,35	0,00	1 196	83 720,00	537 066,35	0,00
<b>RAZEM</b>		<b>4 205 313</b>	<b>25 273 864,76</b>	<b>170 512 128,76</b>	<b>160 965 004,69</b>	<b>5 439 951</b>	<b>31 213 118,75</b>	<b>183 226 167,45</b>	<b>171 762 654,61</b>

*tablica nr 2*

## Struktura ilościowa posiadanych przez jednostki i zakłady budżetowe nieruchomości

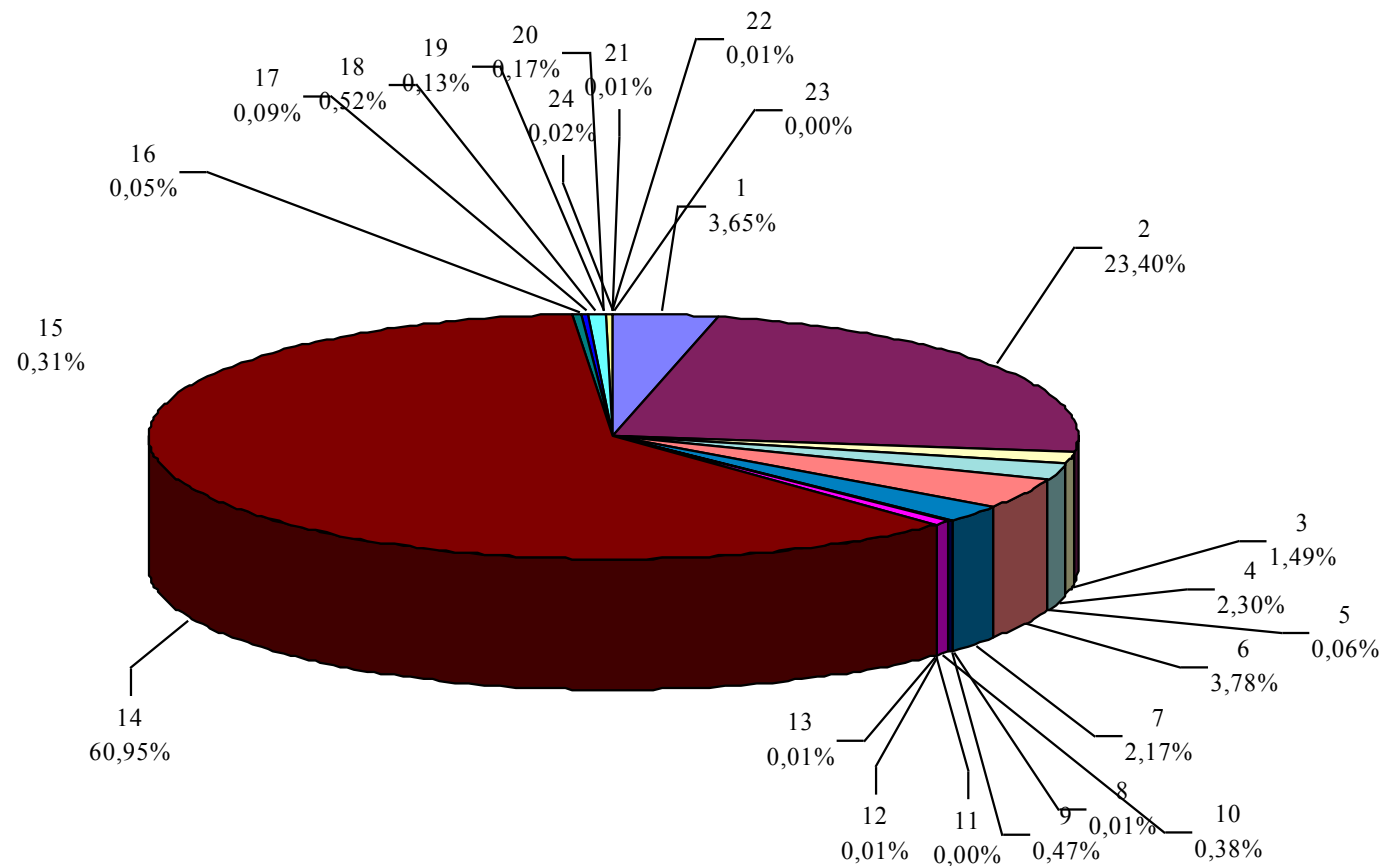

# Struktura wartościowa posiadanych przez jednostki i zakłady budżetowe nieruchomości

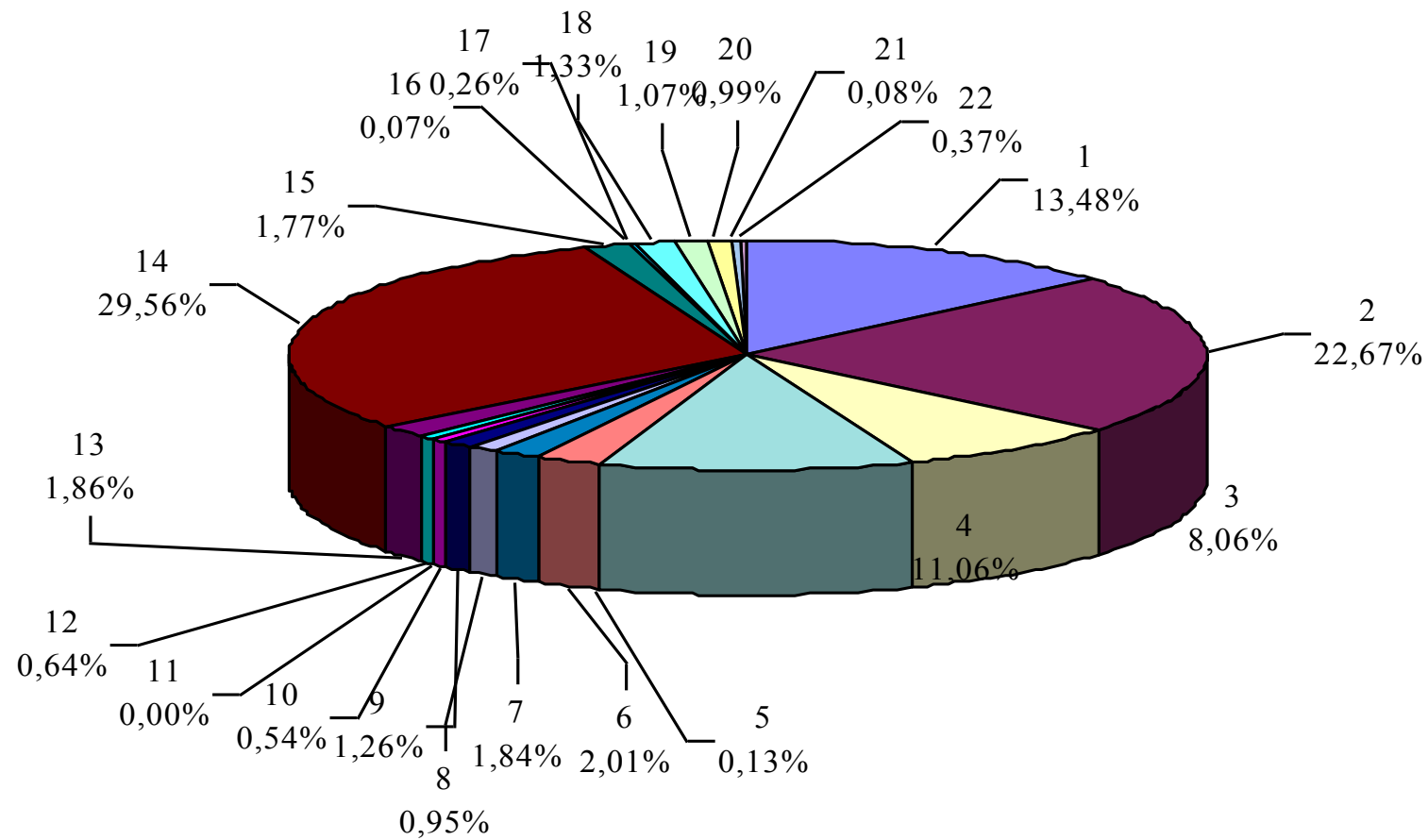

### Struktura posiadanych przez spółki komunalne nieruchomości

lp.	Nazwa jednostki	2005				2006			
		pow. gr. ( mkw )	wart. gr. ( zł )	wart. bud. ( zł )	wart. nier. ( zł )	pow. gr. ( mkw )	wart. gr. ( zł )	wart. bud. ( zł )	wart. nier. ( zł )
1	MZB użyczenie	15 861	99 765,69	620 860,71	720 626,40	15 861	99 765,69	620 860,71	720 626,40
2	MPGK użytkowanie	2 768	8 082,36	0,00	8 082,36	2 768	8 082,36	0,00	8 082,36
3	MPGK użytk. wieczyste	3 677	23 128,33	0,00	23 128,33	3 677	23 128,33	0,00	23 128,33
4	MPEC użytk. wieczyste	488	3 069,52	0,00	3 069,52	488	3 069,52	0,00	3 069,52
<b>Razem</b>		<b>22 794</b>	<b>134 045,90</b>	<b>620 860,71</b>	<b>754 906,61</b>	<b>22 794</b>	<b>134 045,90</b>	<b>620 860,71</b>	<b>754 906,61</b>

*tablica nr 3*

## Struktura ilościowa posiadanych przez spółki komunalne nieruchomości

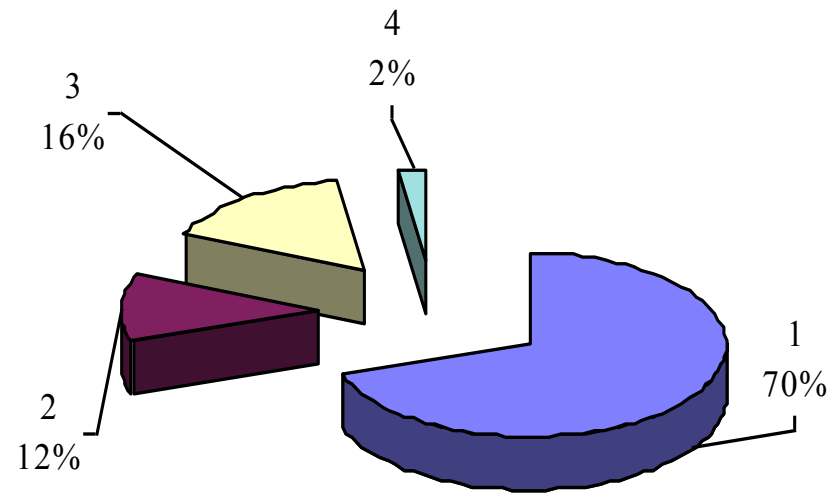



## DOCHODY Z MIENIA KOMUNALNEGO

lp.	Elementy składowe	Przewidziane wykonanie 2006	Prognoza 2007
1	Wpływy ze sprzedaży składników majątkowych	3 000 000,00	8 758 000,00
2	Wpływy z tytułu opłat za zarząd, użytkowanie, użytkowanie wieczyste nieruchomości	1 500 000,00	1 800 000,00
3	Dochody z najmu i dzierżawy składników majątkowych	1 200 000,00	1 200 000,00
4	Wpływy z przekształcenia prawa użytkowania wieczystego w prawo własności	100 000,00	100 000,00
<b>Suma</b>		<b>5 800 000,00</b>	<b>11 858 000,00</b>

*tablica nr 4*

### Dochody z mienia komunalnego

